

- LEGENDA**
- COR AMARELA
  - LINHAS DEMARCATÓRIAS FUTSAL (8cm)
  - COR AMARELA TRACÉJADA
  - LINHAS DEMARCATÓRIAS HANDEBOL (8cm)
  - COR BRANCA CONTÍNUA
  - LINHAS DEMARCATÓRIAS VOLEIBOL (5cm)

ORDEM DE SOBREPOSIÇÃO: -AMARELO SOBREPÕE O BRANCO  
DEMARCAÇÕES FEITAS COM FITA DE DEMARCAÇÃO (Dorso: PVC colorido plastificado; Adesivo: resina/borracha)

**PLANTA BAIXA DAS LINHAS DEMARCATÓRIAS (CORES)**  
ÁREA QUADRA:487,50m²  
ÁREA TOTAL (COM CIRCULAÇÕES): 602,05m²  
ESC.:1/100

QUADRA DE FUTSAL E HANDEBOL 30x16,25m.

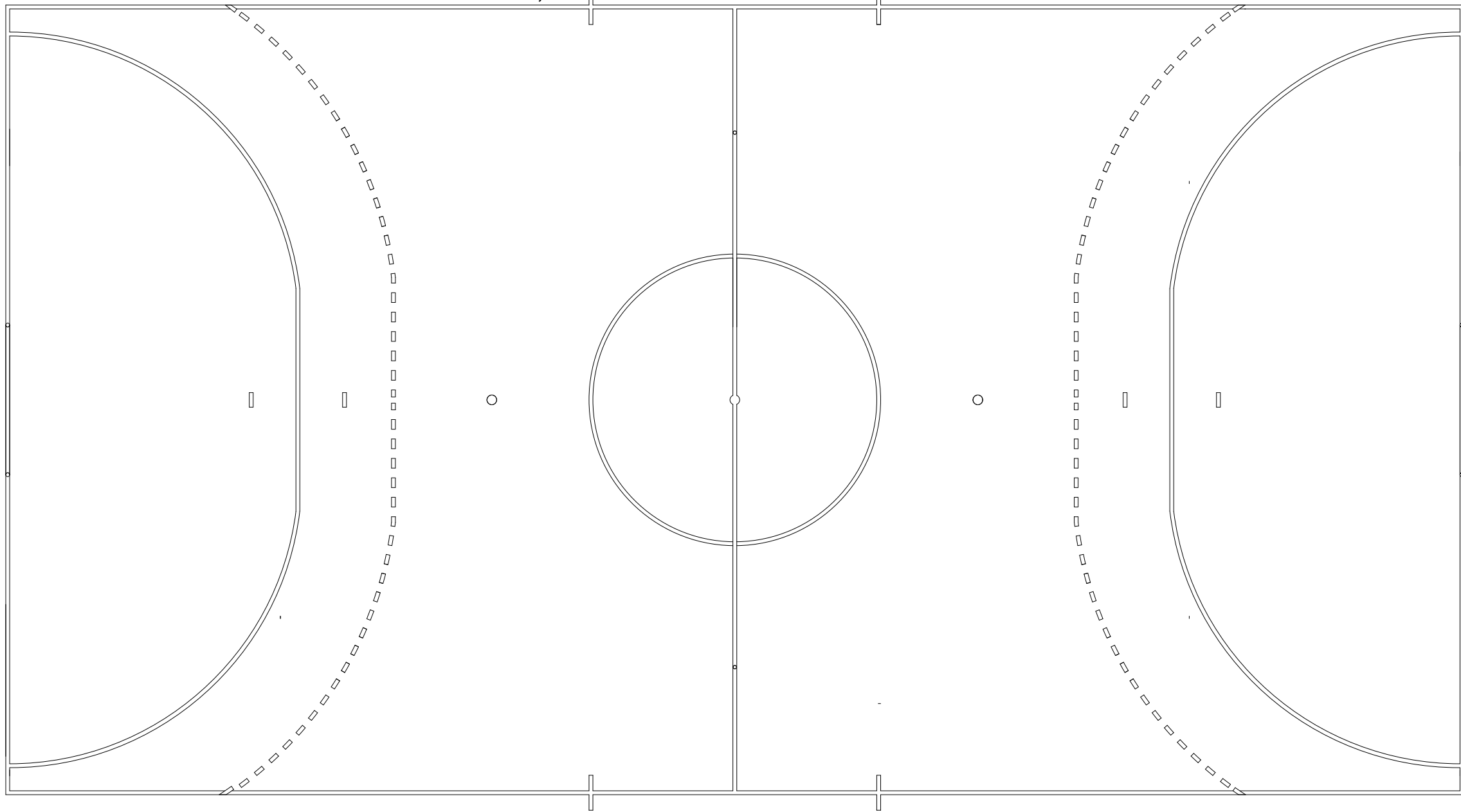

QUADRA DE VOLEIBOL 18x9m.

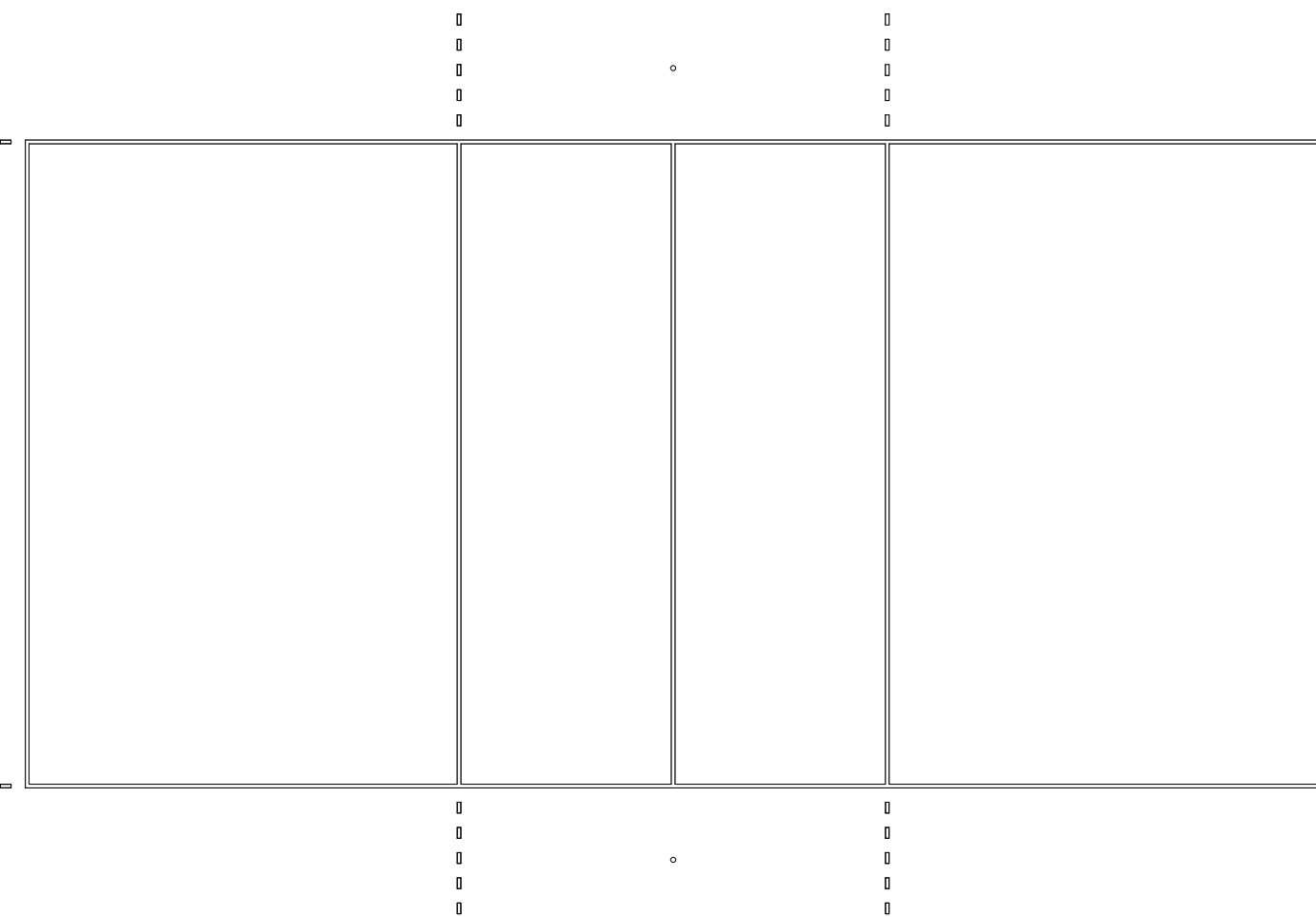

DETALHE DEMARCAÇÃO QUADRA DE VOLEIBOL

OBSERVAÇÕES  
-ESTE DESENHO REPRESENTA 1/4 DA ÁREA TOTAL.  
-TODAS AS LINHAS DEMARCATÓRIAS TÊM LARGURA DE 5cm.  
-NENHUMA DIMENSÃO DEVE SER TOMADA DIRETAMENTE NO DESENHO.  
-A QUADRA DE JOGO É UM RETÂNGULO MEDINDO 18x9m.

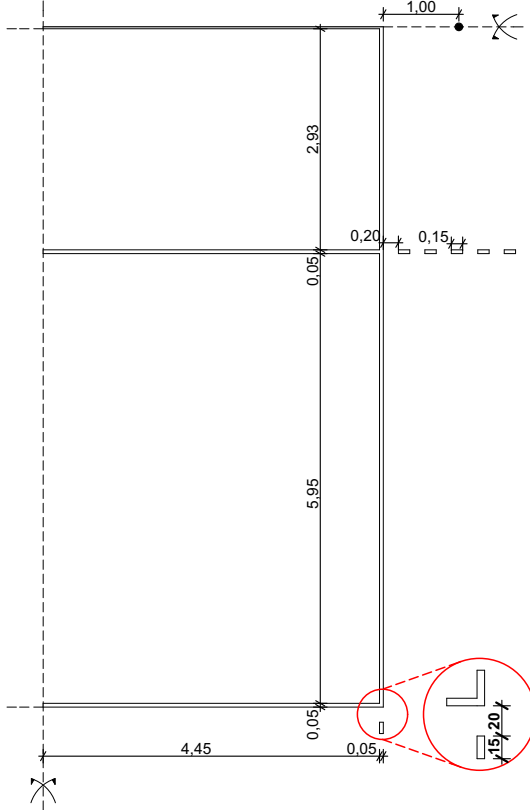

DETALHE DEMARCAÇÃO QUADRA DE FUTSAL

OBSERVAÇÕES  
-ESTE DESENHO REPRESENTA 1/4 DA ÁREA TOTAL.  
-TODAS AS LINHAS DEMARCATÓRIAS TÊM LARGURA DE 8cm.  
-NENHUMA DIMENSÃO DEVE SER TOMADA DIRETAMENTE NO DESENHO.  
-A QUADRA DE JOGO TEM COMPRIMENTO DE 30m E LARGURA 16,25m.

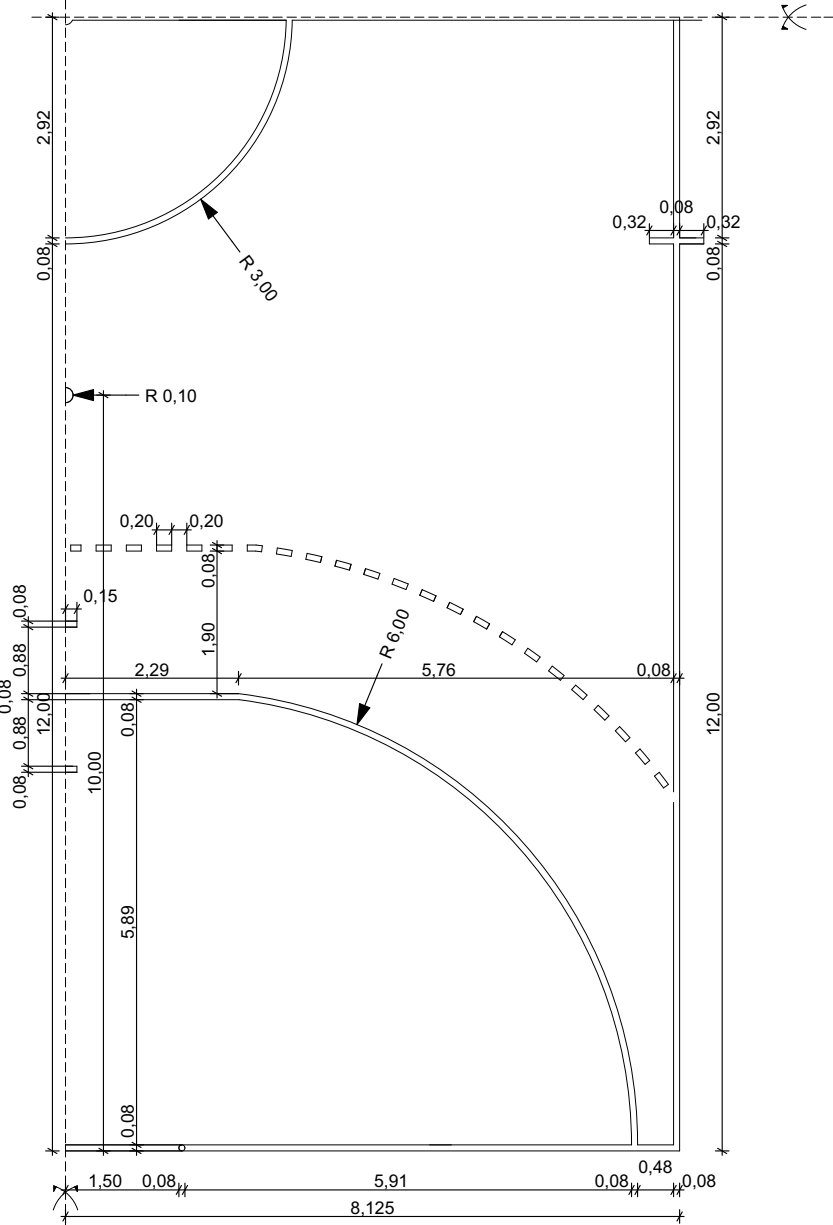

\*A demarcação da modalidade de Handebol foi aprovada pela Secretaria Municipal de Educação, Cultura e Esportes do município de Atalanta com dimensões menores que as exigidas.

CARIMBOS E APROVAÇÕES:

|                                |                                 |  |
|--------------------------------|---------------------------------|--|
| PROJETO - RESPONSÁVEL TÉCNICO: | EXECUÇÃO - RESPONSÁVEL TÉCNICO: | ASSINATURA - PROPRIETÁRIO: (REPRESENTANTE) |
|                                |                                 |  |
| REVISÃO                        | DATA                            | ALTERAÇÕES                                 |
|                                |                                 |  |

## PROJETO ARQUITETÔNICO



RUA: XV DE NOVEMBRO, Nº 737  
CEP: 89160-015 -CENTRO  
RIO DO SUL/SC  
FONE/FAX: (47) 3531-4242  
E-mail: amavi@amavi.org.br  
http://www.amavi.org.br

|   |  |
|---|--|
| <b>OBRA:</b><br><b>Ginásio Municipal Manoel Inacio Antunes -Reforma</b> |  |
| <b>PROPRIETÁRIO:</b><br>PREFEITURA MUNICIPAL DE ATALANTA                |  |
| <b>ENDEREÇO:</b><br>Rua Cristiano Schlichting - Centro -Atalanta/ SC    |  |
| <b>CONTEÚDO:</b><br>-PLANTA BAIXA DAS LINHAS DEMARCATÓRIAS<br>-DETALHES | <b>DESENHO:</b><br>LARISSA LENZ SANTOS           |
|   | ÁREA EXISTENTE (EDIFICAÇÃO): 1.331,85m²          |
|   | ÁREA A CONSTRUIR (ÁREA EXTERNA): 61,42m²         |
|   | ÁREA TOTAL (EDIFICAÇÃO+ÁREA EXTERNA): 1.393,27m² |
| <b>ESCALA:</b><br>INDICADA  |  |
| <b>DATA:</b><br>11/12/2017  |  |

TODOS OS DIREITOS RESERVADOS. PROIBIDA A REPRODUÇÃO PARCIAL OU TOTAL.  
DESENHO VÁLIDO SOMENTE ASSINADO PELO RESPONSÁVEL DO PROJETO.

FOLHA:  
ARQ  
08/09