

**CORTE AA**  
ESC.: 1/75

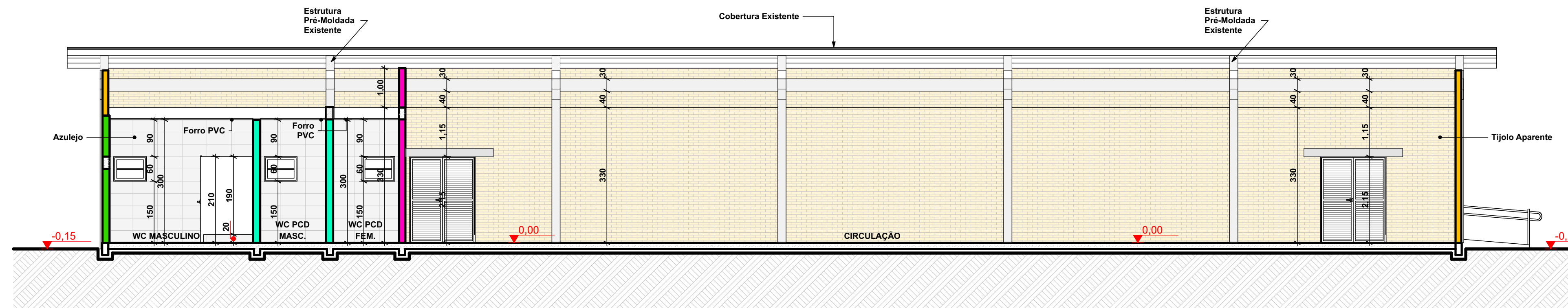

**CORTE BB**  
ESC.: 1/75

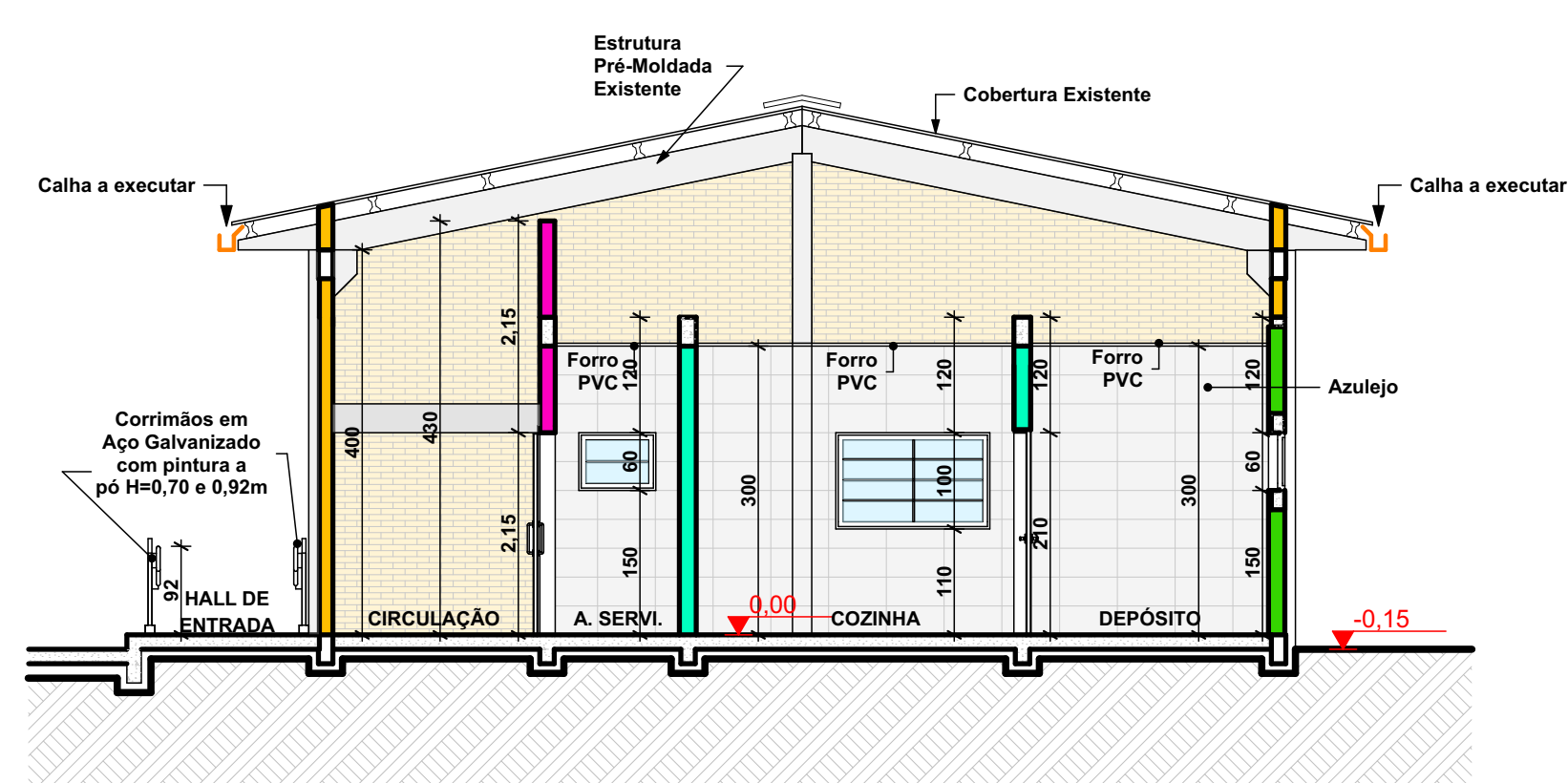

**CORTE CC**  
ESC.: 1/75

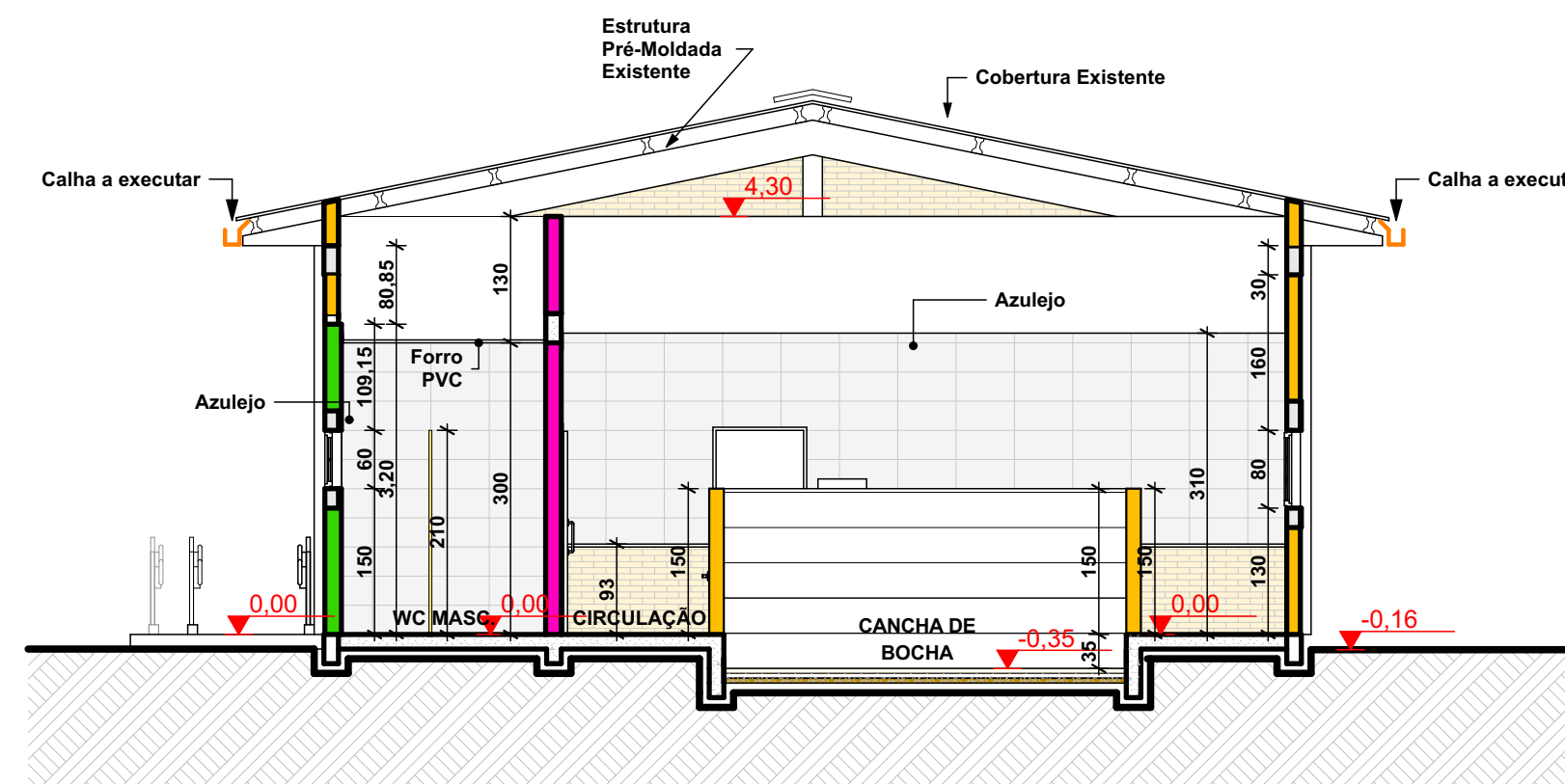

**CORTE DD**  
ESC.: 1/75

REVISÃO:	DATA:	DESCRIÇÃO:
	12/2022	EMIÇÃO INICIAL

CARIMBOS E APROVAÇÕES:



(47) 3531-4242  
amavi@amavi.org.br  
amavi.org.br  
f @amavi.altovale  
Rua XV de Novembro, 737  
Centro, Rio do Sul/SC  
89160-015

PROPRIETÁRIO / CONTRATANTE:	ASSINATURA:
<b>PREFEITURA MUNICIPAL DE ATALANTA</b> CNPJ: 83.102.616/0001-09	

RESPONSÁVEL TÉCNICO PROJETO:	ASSINATURA:
LARISSA LENZ SANTOS	
ARQUITETA E URBANISTA - CAU: A148155-0	

**PROJETO:**  
**PROJETO ARQUITETÔNICO**

**OBRA:**  
CANCHA DE BOCHA

LOGRADOURO: EST. GERAL RIBEIRÃO MATILDE BAIRRO: RIB.MATILDE Nº: S/N  
MUNICÍPIO: ATALANTA UF: SC CEP: 88410-000

ÁREA EDIFICAÇÃO A FINALIZAR: 332,17 m²  
ÁREA EXTERNA A CONSTRUIR: 112,77 m²  
ÁREA TOTAL: 444,94 m²

CONTEÚDO: CORTES

ESCALA: INDICADA  
DATA: DEZEMBRO/2022

CÓDIGO AMAVI: 3037

DESENHISTA: LARISSA LENZ

**ARQ 02/05**