

PREFEITURA MUNICIPAL DE ATALANTA

ÁREA DESTINADA PARA A CONSTRUÇÃO DO CENTRO MULTIUSO  
27°24'35.2"S / 49°46'05.8"W

## LOCALIZAÇÃO

S/ESC.

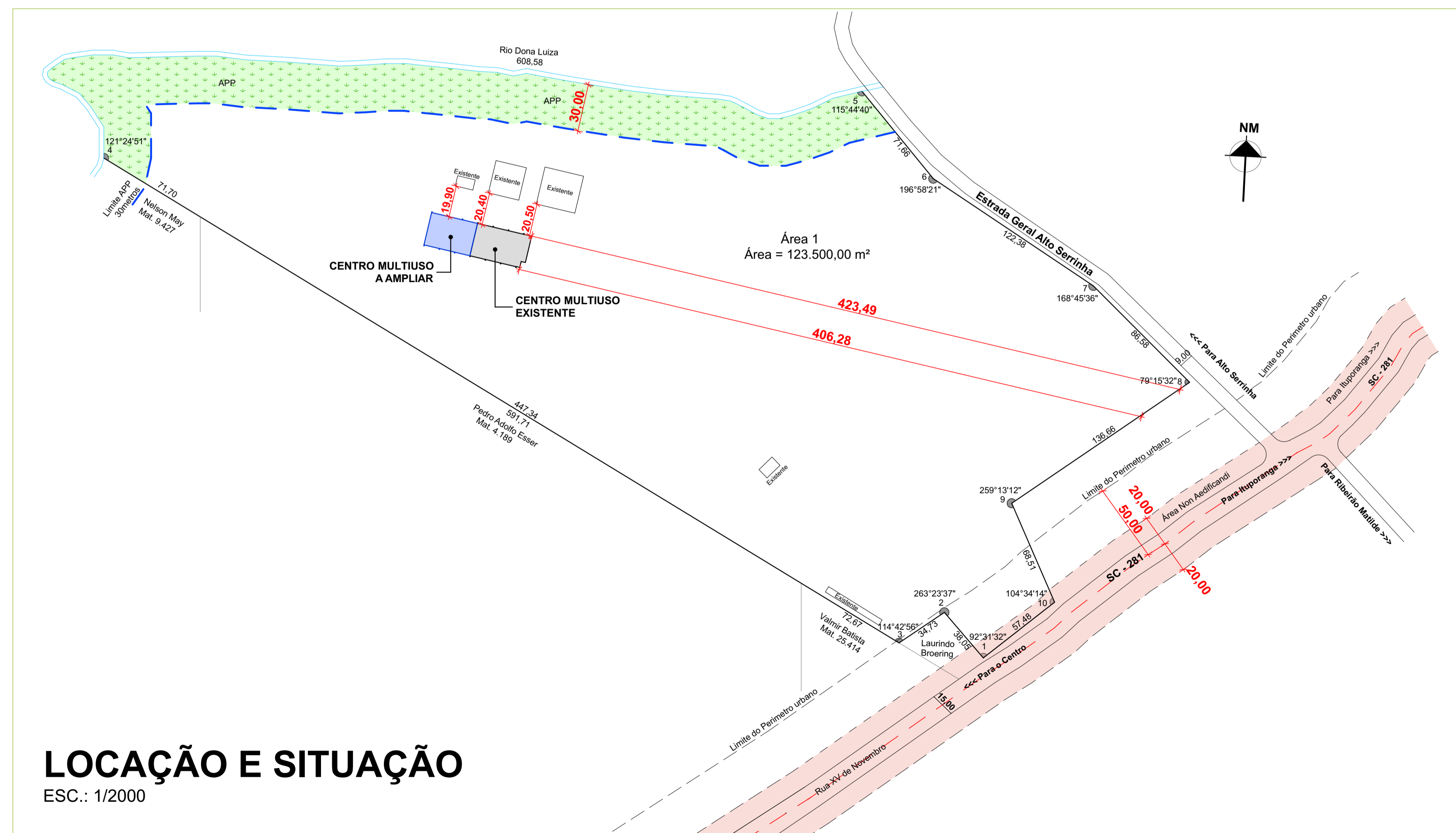

## LOCAÇÃO E SITUAÇÃO

ESC.: 1/2000

REVISÃO:	DATA:	DESCRIÇÃO:
	12/2023	EMIÇÃO INICIAL

CARIMBOS E APROVAÇÕES:



(47) 3531-4242  
amavi@amavi.org.br  
amavi.org.br  
f @amavi.altovale  
Rua XV de Novembro, 737  
Centro, Rio do Sul/SC  
89160-015

PROPRIETÁRIO / CONTRATANTE:	ASSINATURA:
<b>PREFEITURA MUNICIPAL DE ATALANTA</b> CNPJ: 83.102.616/0001-09	
RESPONSÁVEL TÉCNICO PROJETO:	ASSINATURA:
EDUARDO FRANCISCO SILVA DE FIGUEIREDO ENGENHEIRO CIVIL - CREA: 187051-8-SC	

PROJETO:  
**ARQUITETÔNICO**

OBRA:  
AMPLIAÇÃO DO CENTRO MULTIUSO - PARQUE DE EXPOSIÇÕES VERGÍLIO SCHELLER

LOGRADOURO: SC 281	LOCALIDADE: VILA GROPP	Nº: S/N
MUNICÍPIO: ATALANTA	UF: SC	CEP: 88410-000

ÁREA EXISTENTE: 732,76 m²	ÁREA TOTAL: 1.372,35 m²
ÁREA A AMPLIAR: 639,59 m²	

CONTEÚDO:  
LOCALIZAÇÃO  
LOCAÇÃO/SITUAÇÃO

ESCALA:  
INDICADA

DATA:  
DEZEMBRO/2023

CÓDIGO AMAVI:

DESENHISTA:  
CAROLINA VENTURI CUNHA

**ARQ 01/04**



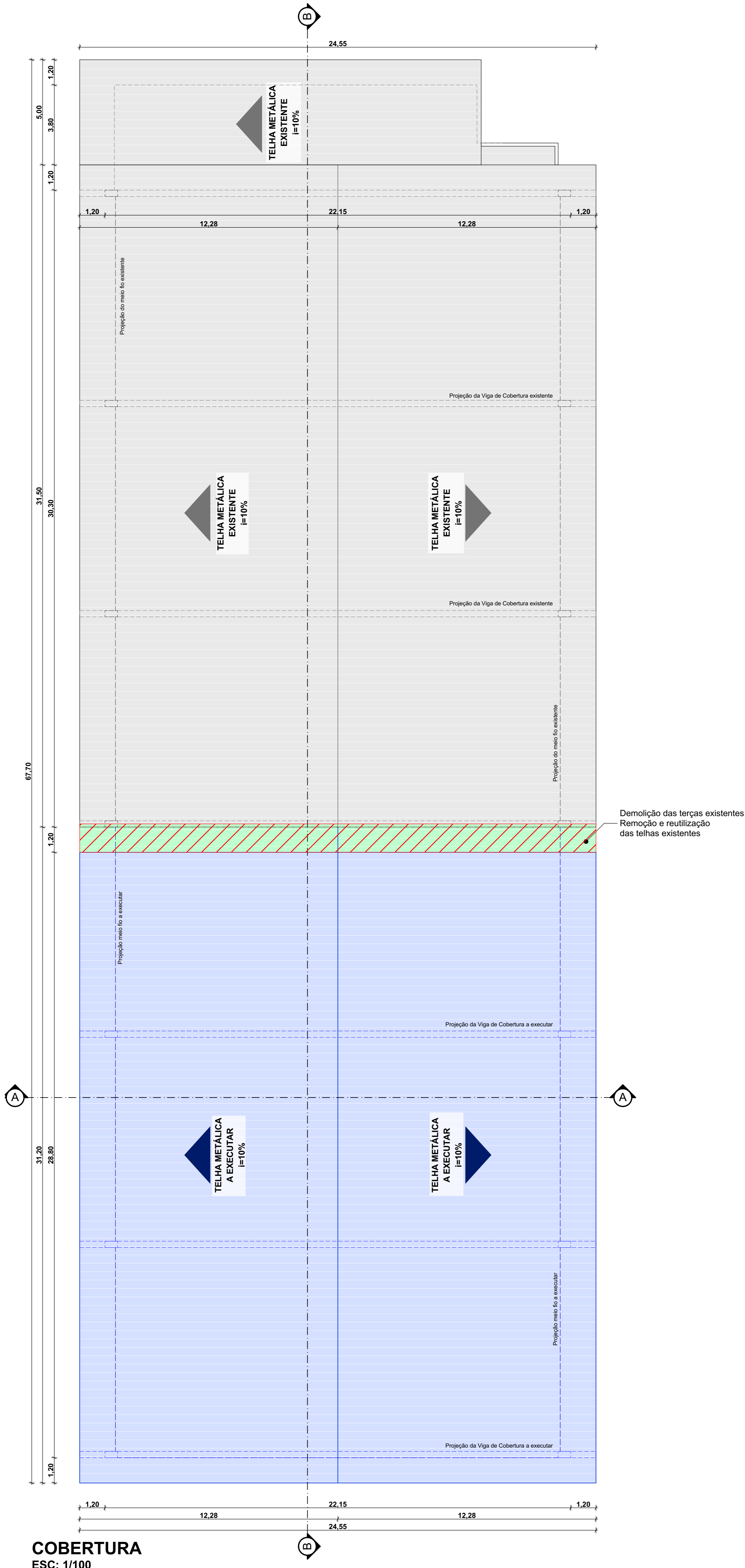

REVISÃO:	DATA:	DESCRIÇÃO:
	12/2023	EMIÇÃO INICIAL

CARIMBOS E APROVAÇÕES:



PROPRIETÁRIO / CONTRATANTE:  
**PREFEITURA MUNICIPAL DE ATALANTA**  
CNPJ: 83.102.616/0001-09

ASSINATURA:

RESPONSÁVEL TÉCNICO PROJETO:  
EDUARDO FRANCISCO SILVA DE FIGUEIREDO  
ENGENHEIRO CIVIL - CREA: 187051-8-SC

ASSINATURA:

PROJETO:  
**ARQUITETÔNICO**

OBRA:  
AMPLIAÇÃO DO CENTRO MULTIUSO - PARQUE DE EXPOSIÇÕES VERGÍLIO SCHELLER

LOGRADOURO: SC 281 LOCALIDADE: VILA GROPP Nº: S/N  
MUNICÍPIO: ATALANTA UF: SC CEP: 88410-000

ÁREA EXISTENTE: 732,76 m<sup>2</sup> ÁREA TOTAL: 1.372,35 m<sup>2</sup>  
ÁREA A AMPLIAR: 639,59 m<sup>2</sup>

CONTEÚDO:  
COBERTURA

ESCALA: INDICADA DATA: DEZEMBRO/2023  
CÓDIGO AMAVI:

DESENHISTA:  
CAROLINA VENTURI CUNHA

**ARQ 02/04**

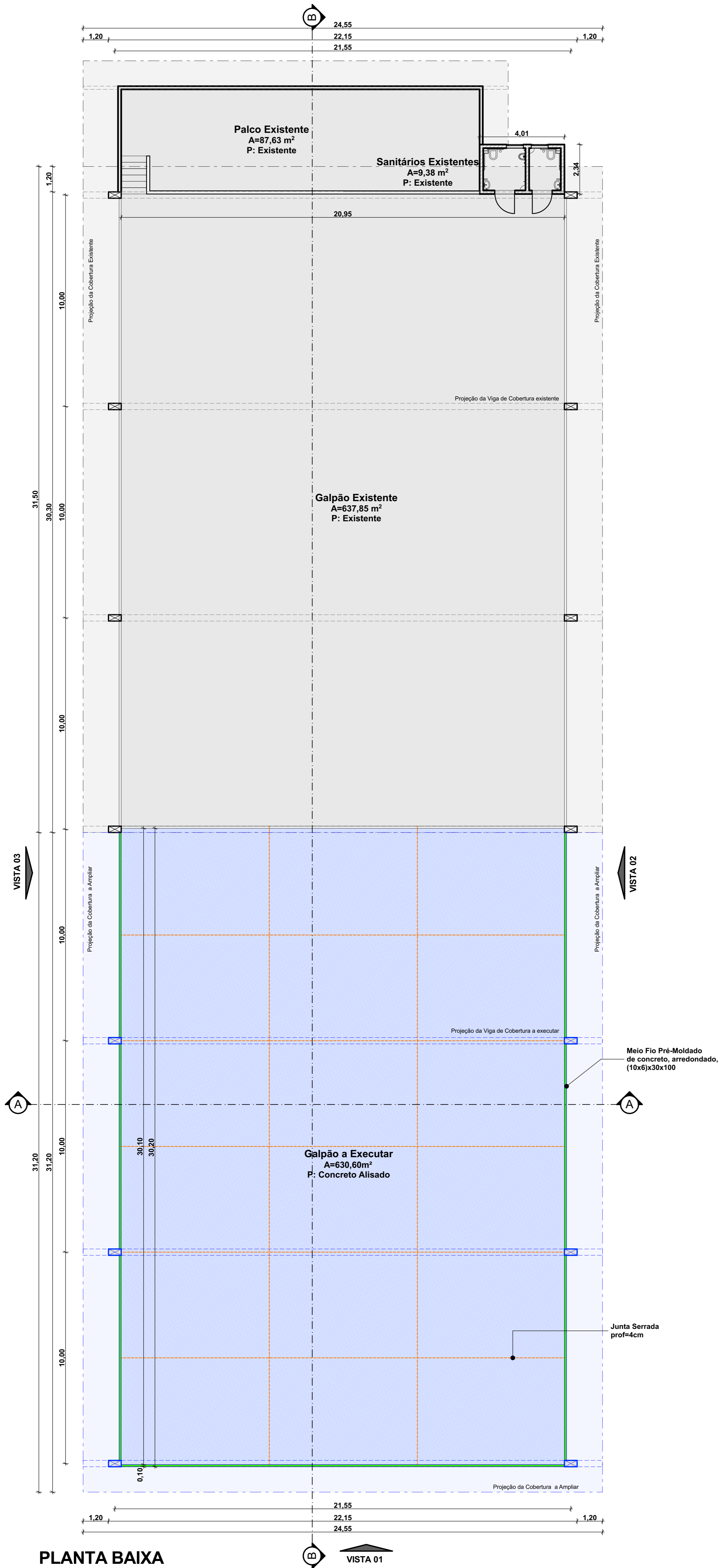

**PLANTA BAIXA**  
 ÁREA EXISTENTE: 732,76m<sup>2</sup>  
 ÁREA A AMPLIAR: 639,59m<sup>2</sup>  
 ÁREA TOTAL: 1.372,35m<sup>2</sup>  
 ESC: 1/100

REVISÃO:	DATA:	DESCRIÇÃO:
	12/2023	EMIÇÃO INICIAL

CARIMBOS E APROVAÇÕES:

PROPRIETÁRIO / CONTRATANTE:  
**PREFEITURA MUNICIPAL DE ATALANTA**  
 CNPJ: 83.102.616/0001-09

ASSINATURA:

RESPONSÁVEL TÉCNICO PROJETO:  
 EDUARDO FRANCISCO SILVA DE FIGUEIREDO  
 ENGENHEIRO CIVIL - CREA: 187051-8-SC

ASSINATURA:

PROJETO:  
**ARQUITETÔNICO**

OBRA:  
 AMPLIAÇÃO DO CENTRO MULTIUSO - PARQUE DE EXPOSIÇÕES VERGÍLIO SCHELLER

LOGRADOURO: SC 281 LOCALIDADE: VILA GROPP Nº: S/N  
 MUNICÍPIO: ATALANTA UF: SC CEP: 88410-000

ÁREA EXISTENTE: 732,76 m<sup>2</sup> ÁREA TOTAL: 1.372,35 m<sup>2</sup>  
 ÁREA A AMPLIAR: 639,59 m<sup>2</sup>

CONTEÚDO:  
 TÉRREO

ESCALA: INDICADA DATA: DEZEMBRO/2023  
 CÓDIGO AMAVI:

DESENHISTA:  
 CAROLINA VENTURI CUNHA

**ARQ 03/04**



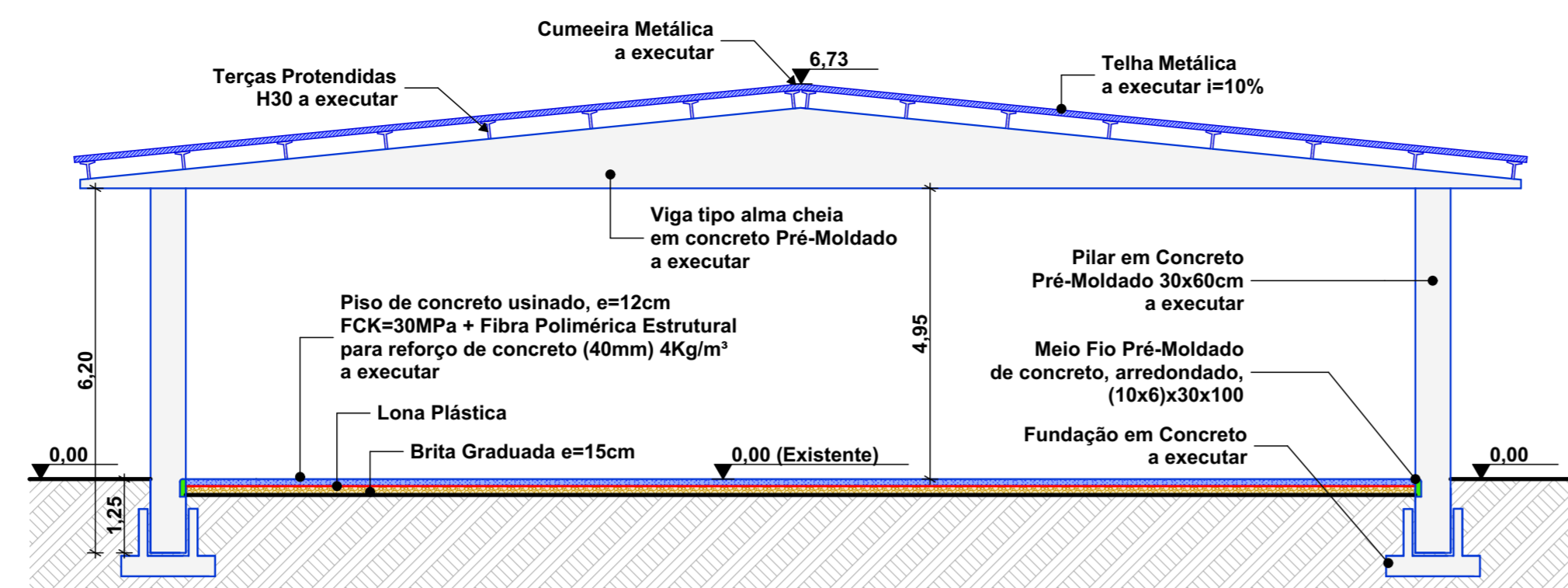

**CORTE AA**  
ESC: 1/100

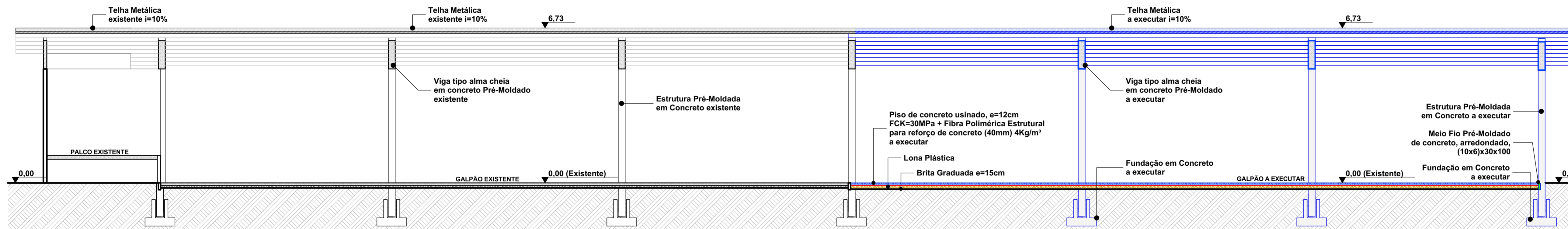

**CORTE BB**  
ESC: 1/100

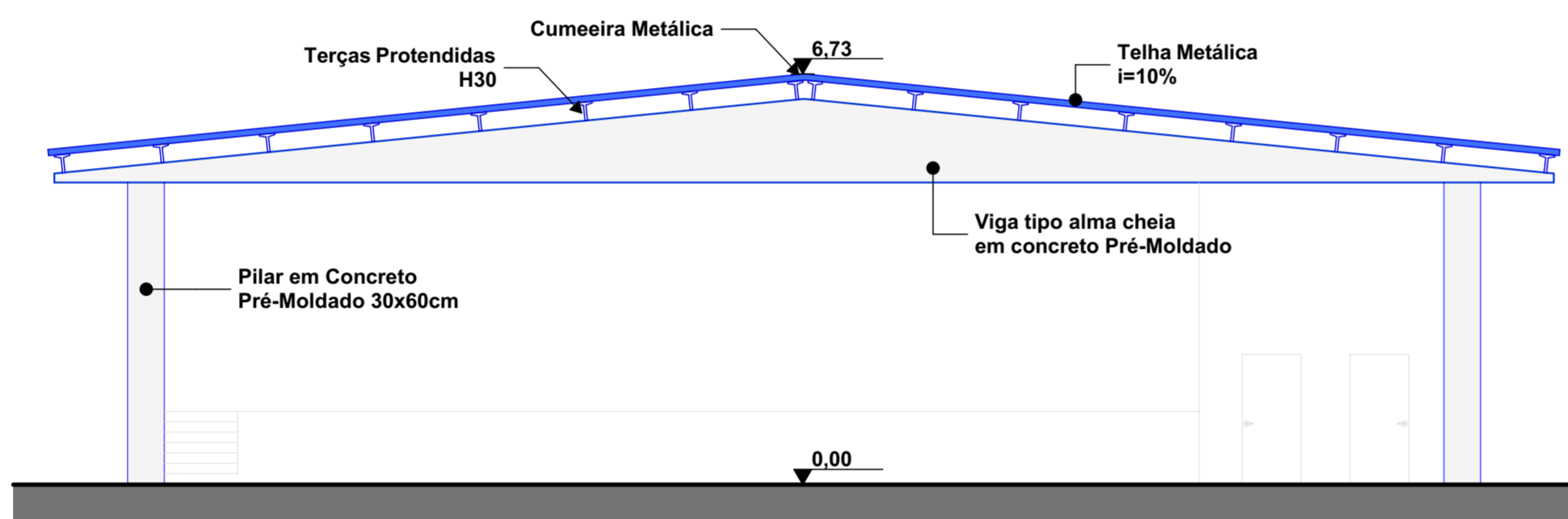

**VISTA 01**  
ESC: 1/100

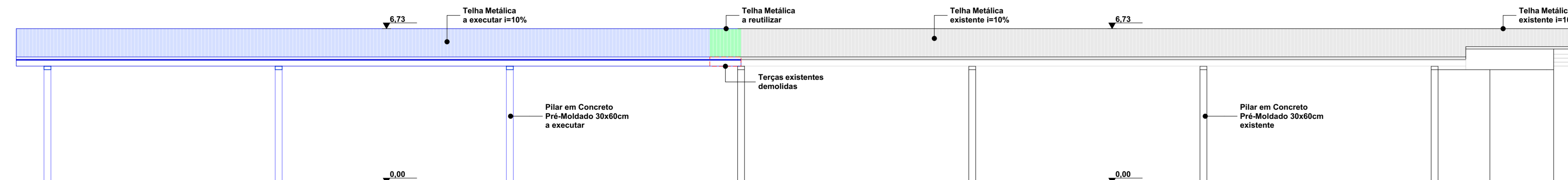

**VISTA 02**  
ESC: 1/100

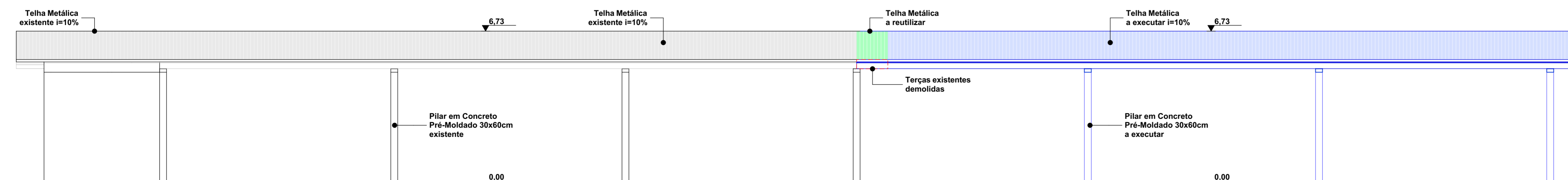

**VISTA 03**  
ESC: 1/100

REVISÃO:	DATA:	DESCRIÇÃO:
	12/2023	EMISSÃO INICIAL

CARIMBOS E APROVAÇÕES:

(47) 3531-4242  
amavi@amavi.org.br  
amavi.org.br  
f @amavi.altovale  
Rua XV de Novembro, 737  
Centro, Rio do Sul/SC  
89160-015

PROPRIETÁRIO / CONTRATANTE:	ASSINATURA:
<b>PREFEITURA MUNICIPAL DE ATALANTA</b> CNPJ: 63.102.616/0001-09	
RESPONSÁVEL TÉCNICO PROJETO:	ASSINATURA:
EDUARDO FRANCISCO SILVA DE FIGUEIREDO ENGENHEIRO CIVIL - CREA: 187051-8-SC	

**PROJETO:**  
**ARQUITETÔNICO**

**OBRA:**  
AMPLIAÇÃO DO CENTRO MULTIUSO - PARQUE DE EXPOSIÇÕES VERGÍLIO SCHELLER

LOGRADOURO: SC 281 LOCALIDADE: VILA GROPP Nº: S/N  
MUNICÍPIO: ATALANTA UF: SC CEP: 88410-000

ÁREA EXISTENTE: 732,76 m<sup>2</sup> ÁREA TOTAL: 1.372,35 m<sup>2</sup>  
ÁREA A AMPLIAR: 639,59 m<sup>2</sup>

CONTEÚDO: ESCALA: DATA:  
CORTES INDICADA DEZEMBRO/2023  
VISTAS CÓDIGO AMAVI:

DESENHISTA:  
CAROLINA VENTURI CUNHA

**ARQ 04/04**